spea
Sociedade Portuguesa para o Estudo das Aves

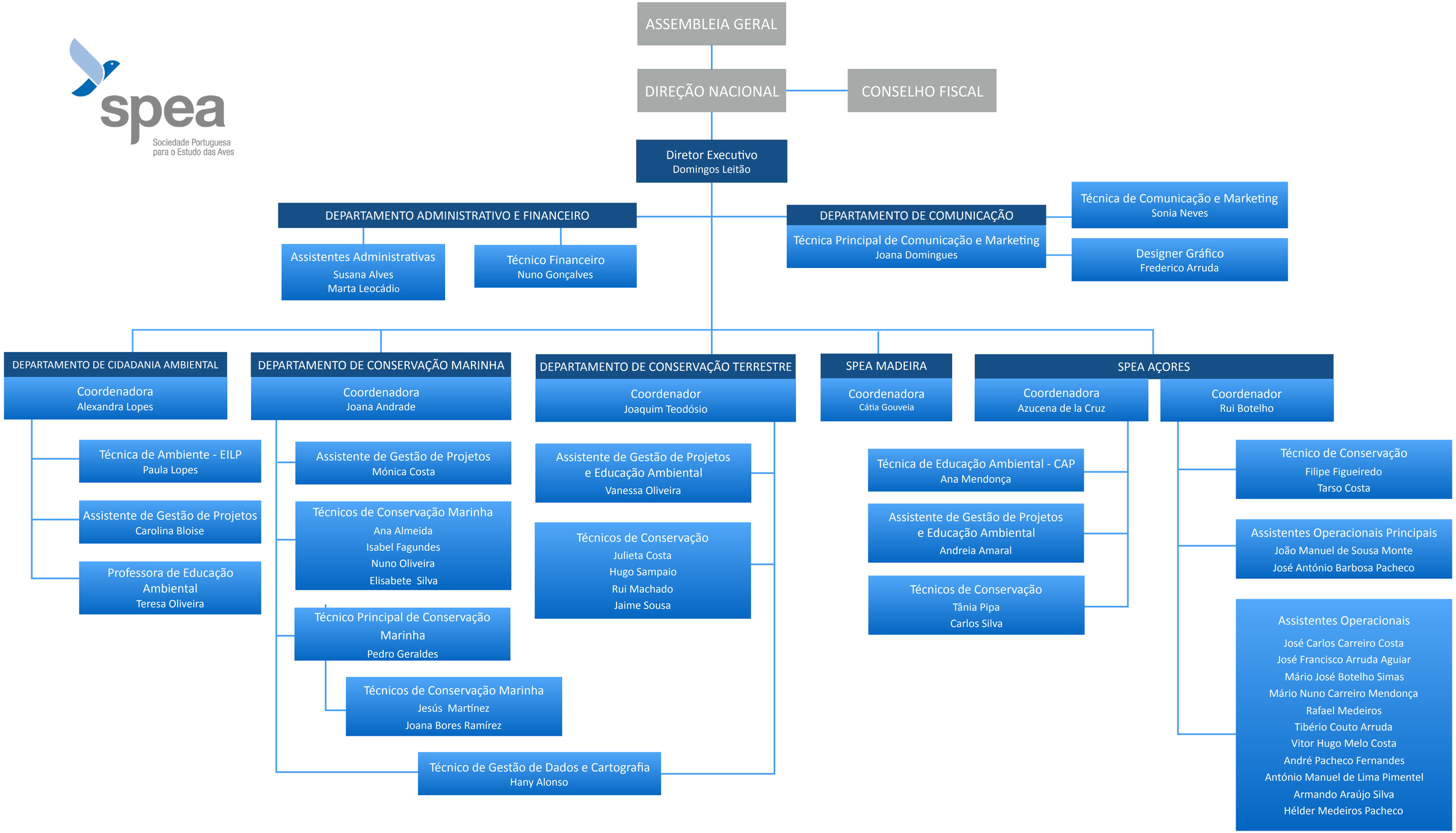

Atualizado em janeiro de 2019