



FEIRA | ESPAÇO-CRIANÇA | RECEÇÃO

Entrada livre

Local: Pavilhão Multiusos de Miranda do Douro

Horário: 23 e 24 de junho: 10h00 às 19h00
25 de junho: 10h00 às 17h00



INSCRIÇÕES

COMO SE INSCREVER

Há atividades de entrada livre, sem necessidade de inscrição, bastando aparecer no local para participar.

Para as atividades em que é necessário inscrição, siga as instruções em baixo.

- Até 16 junho: descarregue a ficha de inscrição, preencha e envie para os contactos indicados na ficha
- 19 a 22 junho: só por telefone
- 23 a 25 junho: apenas na receção do festival

NOTA: Caso não receba resposta da sua inscrição no prazo de 2 dias úteis, agradecemos que contacte a Organização do festival novamente.

PROGRAMA

- Versão detalhada (para impressão)
- Versão resumo (para impressão)

LEGENDA DO PROGRAMA

Código de inscrição:

(*) Atividade de inscrição gratuita, mas necessária

(**) Atividade com inscrição paga (a preços de festival) e necessária

NOTA: as atividades sem qualquer indicação são de entrada livre, sem necessidade de inscrição

Pontos de encontro:

- FCR_BA: Barca d'Alva, concelho de Figueira de Castelo Rodrigo
- FEC_L: Lagoaça, concelho de Freixo de Espada à Cinta
- MD_PB: Aldeia da Pena Branca, concelho de Miranda do Douro
- MD_AT: Atenor, concelho de Miranda do Douro
- MD_CF: Miranda do Douro – Cais Fluvial
- MD_DJ: Miranda do Douro - Largo D. João III

- MD_FR: Freixiosa, concelho de Miranda do Douro
- MD_MA: Miranda do Douro - Mini-auditório junto ao Pavilhão Multiusos
- MD_P: Palaçoulo, concelho de Miranda do Douro
- MD_Par: Parardela, concelho de Miranda do Douro
- MD_PM: Miranda do Douro - Pavilhão Multiusos
- MD_S: Miranda do Douro - miradouro junto à Sé-catedral
- MD_SEN: Sendim – Cais Fluvial dos Pisões, concelho de Miranda do Douro

23 JUNHO | SEXTA-FEIRA

09h00 | 13h00 Observação de aves na Ribeira do Mosteiro | FCR_BA (**)

Organização / Guia: Associação Transumância e Natureza (ATN)

Breve descrição: Percurso pela ribeira do Mosteiro (concelhos de Freixo de Espada à Cinta e Figueira de Castelo Rodrigo). Dar a conhecer a avifauna e outros valores naturais da região do Douro Internacional através da observação e identificação de aves na área de intervenção do projeto Life Rupis. Observar as espécies-alvo do projeto no seu meio natural e conhecer uma das propriedades adquiridas no âmbito deste projeto e as ações já realizadas nela. Extensão: ca. 7 km. Dificuldade: moderado.

Ponto de partida e chegada: Barca d'Alva, concelho de Figueira de Castelo Rodrigo.

N.º de participantes: mínimo – 2; máximo - 10

Idade Mínima: 8 anos

Recomendações: Vestuário e calçado confortável e trazer binóculos, guia de identificação de aves, máquina fotográfica, água, comida, protector e chapéu.

Preço por participante: 2,50 € por pessoa

Pagamento: não requer pagamento prévio, pois será feito no local.

Inscrição: enviar a ficha de inscrição para vanessa.oliveira@spea.pt

10h00 | 16h00 Atividades para público escolar | MD_PM

Vamos receber os alunos das escolas dos PN Douro Internacional e PN Arribes del Duero. Bem-vindos!

10h00 | 13h00 SEMINÁRIO sobre Turismo da Natureza no Douro internacional | MD_MA (*)

10h00 - 10h30 RECEÇÃO DOS PARTICIPANTES

10h30 - 13h00 APRESENTAÇÕES | DEBATE E TROCA DE EXPERIÊNCIAS

- Joaquim Teodósio e Julieta Costa» (SPEA/Life Rupis) | «A Carta Europeia do Turismo Sustentável para a Região do Douro Internacional
Os valores naturais do Douro Internacional, a sua divulgação, visitaç o e o respeito pela natureza. Acolhimento para o Turista de Natureza, programas para p blicos diferenciados. Aproveitamento de sinergias, programas inter-regi es, multidisciplinares e transfronteiri os. O futuro: an lise prospetiva para Portugal. A oportunidade para o Douro internacional.
- Jo o Carlos Farinha (ICNF) | Reconhecer e valorizar os produtos e servi o nas  reas protegidas, a marca Natural.PT
- Isabel Cervera (FPNCyL) | La experiencia de la CETS en el P.N. Batuecas-Sierra de Francia (Salamanca)
- Julieta Costa (SPEA/Life Rupis) | Quem   quem no Douro Internacional
- DEBATE E TROCA DE EXPERIÊNCIAS

Local: Miranda do Douro - Mini-audit rio junto ao Pavilh o Multiusos

Destinatários: Instituições, profissionais e associações que operam na área do turismo de natureza e serviços de apoio no Parque Natural do Douro Internacional; público em geral

Inscrições: Gratuito; até 16 de junho (inclusive): através de [Google Forms](#)

13h00 | 14h30 Almoço livre

Saiba quais os restaurantes que oferecem descontos aos participantes do Festival no menu [Informações » Onde Comer](#)

14h30 | 15h00 Inauguração oficial do Festival | MD_MA

15h00 | 15h30 Animação com Grupo de Pauliteiros da Mirandanças | MD_PM

16h00 | 17h30 Cruzeiro pelas Arribas do Douro | MD_SEN (**)

Organização / Guia: Naturisnor – Turismo de Natureza no Nordeste Lda.

Breve descrição: Passeio de barco pelo rio Douro – contemplando paisagens únicas de rara beleza, constituídas pelas “arribas” e observando a fauna rupícola que delas faz o seu habitat natural – a águia-real, a águia-perdigueira (ou águia-de-bonelli), o abutre-do-egito (ou britango), o grifo e a cegonha-preta. Pontos de interesse – Picão do Diabo (Picote). Extensão – 22 km (de rio)

Ponto de partida e chegada: Cais Fluvial dos Pisões em Sendim, concelho de Miranda do Douro

N.º de participantes: mínimo – 6; máximo - 14

Idade Mínima: 4 anos

Recomendações: Roupa adequada ao tempo – a embarcação é aberta

Preço por participante: 10 € / pessoa.

Inscrição: enviar a ficha de inscrição disponível no topo da página para vanessa.oliveira@spea.pt e contacto@naturisnor.com

NOTA: Esta atividade repete dias 23, 24 e 25 às 16h. Ver descrição no programa de dia 23 às 16h00.

16h00 | 17h30 Cruzeiro Ambiental – Europarques EBI | MD_CF (**)

Vales de desconto de 10% para participantes, disponíveis antecipadamente na delegação de Miranda do Douro do PNDI e, durante o festival, na receção ou stand da Europarques EBI (no Pavilhão Multiusos de Miranda do Douro). Preço: 16,20 € / pessoa (só para portadores de vale de desconto de 10%)

16h30 | 16h30 Oficinas sobre aves de Portugal | MD_PM

Organização / Guias: CERVAS/ALDEIA

Breve descrição: Oficinas de 20-25 min no espaço do CERVAS com utilização de material biológico (ossos, penas, vestígios) de aves de Portugal.

Local: Miranda do Douro - Pavilhão Multiusos (stand do CERVAS)

Preço: Gratuito

Inscrição: Entrada livre, sem necessidade de inscrição

NOTA: Esta atividade repete dias 23 (16h30 e 18h30); 24 (10h30) e 25 (10h30 e 15h30).

16h30 | 17h15 À descoberta dos pombais tradicionais | MD_PM (*)

Organização / Guias: Palombar - Américo Guedes

Breve descrição: Visita a uma pombal tradicional, onde o participante poderá aprender algumas curiosidades acerca dos pombais tradicionais e descobrir as várias facetas dos pombais, seja a sua arquitectura ou o papel ecológico que estes podem desempenhar. Pontos de interesse – Castelo de Miranda; Sé de Miranda; Arribas do Douro, Pombal tradicional. Extensão – 1 km. Grau de dificuldade - Fácil

Ponto de partida e chegada: Miranda do Douro - Pavilhão Multiusos (Receção do festival)

N.º de participantes: mínimo – 2; máximo - 15

Recomendações: Água; Chapéu-de-sol; protector solar; Calçado confortável.

Preço por participante: gratuito

Inscrição: enviar a ficha de inscrição disponível no topo da página e enviar para vanessa.oliveira@spea.pt

NOTA: Esta atividade repete dias 23, 24 e 25 às 16h30.

17h00 | 17h45 Visita ao Centro de Valorização do Burro de Miranda | MD_AT (**)

Organização / Guia: Associação para o Estudo e Proteção do Gado Asinino (AEPGA).

Breve descrição: Com o objectivo de divulgar e promover a raça asinina de Miranda –Burro de Miranda-, convidamos o público a visitar o Centro de Valorização do Burro de Miranda, situado na aldeia de Atenor, no concelho de Miranda do Douro, e contactar com alguns exemplares desta raça. Além de dar a conhecer este património genético, ecológico e cultural único em nosso país, pretendemos também divulgar o trabalho desenvolvido pela AEPGA

Ponto de partida e chegada: Aldeia de Atenor, concelho de Miranda do Douro.

N.º de participantes: máximo - 12

Idade Mínima: Aconselha-se o acompanhamento, no caso de uma criança, por um adulto

Preço por participante: 2,50 € por pessoa ((Entrada gratuita para crianças com idade inferior o igual a 6 anos, sócios/as e madrinhas/padrinhos do burro de Miranda)

Pagamento: não requer pagamento prévio, pois será feito no local.

Inscrição: enviar a ficha de inscrição para vanessa.oliveira@spea.pt

NOTA: Esta atividade repete dias 23 (17h), 24 (15h e 17h) e 25 (15h e 17h).

17h00 | 17h45 Visita ao Centro de Acolhimento do Burro | MD_PB (*)

Organização / Guia: Associação para o Estudo e Proteção do Gado Asinino (AEPGA)

Breve descrição: Com o objectivo de divulgar e promover o trabalho desenvolvido pelo Centro de Acolhimento do Burro (CAB) no bem-estar de burros e mulas que se encontrem doentes o velhos, que estejam sujeitos a maus-tratos ou em situação de abandono ou ainda cujo proprietário tenha ficado impossibilitado de o continuar a cuidar por motivos de saúde, convidamos o público a visitar o

CAB, situado na aldeia de pena Branca, no concelho de Miranda do Douro, e a conhecer alguns destes animais.

Ponto de partida e chegada: Aldeia da Pena Branca, concelho de Miranda do Douro.

N.º de participantes: máximo - 12

Idade Mínima: Aconselha-se o acompanhamento, no caso de uma criança, por um adulto

Preço por participante: Gratuito (a entrada é gratuita. No entanto, o centro de acolhimento do burro aceita donativos, sempre voluntários)

Inscrição: enviar a ficha de inscrição para vanessa.oliveira@spea.pt

NOTA: Esta atividade repete dias 23 (17h), 24 (15h e 17h) e 25 (15h e 17h).

17h00 | 18h20 Birdwatching em Caiaque / Canoagem | MD_CF (**)

Organização / Guia: Douro Pula Canhada - Pedro Cordeiro

Breve descrição: Em pleno Parque Natural do Douro Internacional, este passeio guiado em caiaque percorre o último troço da albufeira de Miranda do Douro, ao largo da cidade, onde as famosas Arribas do Douro se impõem. A paisagem é dominada por altivas escarpas graníticas, que albergam diversas espécies arbóreas e arbustivas, bem como diversas espécies de aves emblemáticas desta área protegida, entre outros. Percurso circular no troço da albufeira de Miranda do Douro, na zona permitida para atividades marítimo-turísticas durante o período do “Defeso à Navegação”. Pontos de interesse – Arribas do Douro. Extensão – < 1 km. Dificuldade – reduzida.

Ponto de partida e chegada: Cais fluvial de Miranda do Douro

Inclui: Guia de natureza, caiaque sit-on-top (individual ou duplo), pagaia, colete salva-vidas e seguros obrigatórios.

N.º de participantes: mínimo – 4 adultos; máximo - 15

Idade Mínima: 6 anos

Recomendações: Chapéu e roupa adequada à prática de canoagem e ao estado do tempo; uma muda de roupa; sandálias, chinelos ou outro calçado adequado à prática de canoagem; binóculos à prova de água; máquina fotográfica; recipiente estanque para transporte de máquina fotográfica ou outro objecto de uso pessoal; protetor solar; bidão ou outro recipiente com água.

Preço por participante: 4,00 €.

NOTAS:

50% de desconto para menores dos 6 aos 10 anos de idade, inclusive;

25% de desconto para menores dos 11 aos 15 anos de idade, inclusive

Pagamento: após a confirmação da sua inscrição, receberá as instruções de pagamento por parte da Organização responsável por esta atividade

Inscrição: enviar a ficha de inscrição disponível no topo da página para vanessa.oliveira@spea.pt e pedro.cordeiro@douropulacanhada.com

NOTA: Esta atividade repete dias 23 (17h e 18h40), 24 (17h e 18h40).

17h00 | 19h00 De olho nas aves em Miranda do Douro | MD_S

Organização / Guias: SPEA

Breve descrição: Posto fixo de observação de aves. Os participantes terão ao dispor binóculos e telescópios e, com o apoio dos monitores da atividade ficarão a conhecer melhor o britango, a águia-perdigueira, e outras aves

Local: Miranda do Douro - miradouro junto à Sé Catedral.

Recomendações: Levar roupa e calçado confortável, chapéu e protetor solar; água e pequena merenda

Preço: Gratuito

Inscrição: Entrada livre, sem necessidade de inscrição

NOTA: Esta atividade repete dias 23 (17h), 24 (17h) e 25 (10h).

17h30 | 19h00 À conversa sobre... | MD_MA

Local: Miranda do Douro - Mini-auditório junto ao Pavilhão Multiusos

- A educação ambiental como ferramenta de conservação de natureza – o exemplo do projeto Life Rupis - Víctor Casas (PN Arribes del Duero / Life Rupis) e Vanessa Oliveira (SPEA/Life Rupis) |
-

18h00 | 18h45 Visita ao Centro de Valorização do Burro de Miranda | MD_AT (**)

NOTA: Esta atividade repete dias 23 (16h e 18h), 24 (15h e 17h) e 25 (15h e 17h). Ver descrição no programa de dia 23 (16h)

18h00 | 18h45 Visita ao Centro de Acolhimento do Burro | MD_PB (*)

NOTA: Esta atividade repete dias 23 (16h e 18h), 24 (15h e 17h) e 25 (15h e 17h). Ver descrição no programa de dia 23 (16h)

18h00 | 19h30 Observação de aves a bordo do navio-aula – Europarques | MD_CF (*)

Organização / Guia: Europarques EBI

Ponto de partida e chegada: Cais fluvial de Miranda do Douro

N.º de participantes: máximo - 40

Preço por participante: gratuito

Inscrição: enviar a ficha de inscrição disponível no topo da página para vanessa.oliveira@spea.pt; maria.morais@icnf.pt

18h00 | 20h00 As aves do Fresno | MD_PM (*)

Organização / Guia: Palombar – Américo Guedes

Breve descrição: Passeio ornitológico no parque urbano do Fresno Extensão: 5 km. Dificuldade: reduzida.

Ponto de partida e chegada: Miranda do Douro - Pavilhão Multiusos (Receção do festival)

N.º de participantes: mínimo – 2; máximo - 10

Idade Mínima: 8 anos

Recomendações: Água; snack; calçado, roupa confortável e discreta; material ótico.

Preço por participante: gratuito

Inscrição: enviar a ficha de inscrição disponível no topo da página para vanessa.oliveira@spea.pt

18h30 | 19h00 Oficinas sobre aves de Portugal | MD_PM

NOTA: Esta atividade repete dias 23 (16h30 e 18h30); 24 (10h30) e 25 (10h30 e 15h30). Ver descrição no programa de dia 23 às 16h30.

18h40 | 20h00 Birdwatching em Caiaque / Canoagem | MD_CF (**)

NOTA: Esta atividade repete dias 23 (17h e 18h40) e 24 (17h e 18h40). Ver descrição no programa de dia 23 às 17h00.

20h00 | 21h30 Jantar livre

Saiba quais os restaurantes que oferecem descontos aos participantes do Festival no menu Informações » Onde Comer

21h30 Animação musical Miranda do Douro - com AndaCamino – Lérias Associação Cultural | Miranda do Douro - Largo D. João III

24 JUNHO | SÁBADO

07h30 | 11h00 Birdwatching Urbano | MD_PM (**)

Organização / Guia: Douro Pula Canhada - Pedro Cordeiro

Breve descrição: A cidade antiga de Miranda do Douro encontra-se localizada entre dois rios: o Douro profundamente encaixado num vale escarpado a Oriente, e o afluente “Fresno” a Norte. A variedade de habitats no seio do perímetro urbano e a paisagem natural que a rodeiam, dão abrigo uma diversidade de espécies de aves muito interessante e singular. A atividade consiste em realizar um trajeto a pé, para conhecer o paraíso natural e cultural de Miranda do Douro, com paragens para observação e interpretação da avifauna do perímetro urbano e imediações. Percorso circular no centro urbano e imediações de Miranda do Douro, nomeadamente, as Arribas, o Centro Histórico e o Parque Urbano do Rio Fresno. Dificuldade – reduzido.

Ponto de partida e chegada: largo da Igreja de Freixiosa (concelho de Miranda do Douro)

Inclui: guia de natureza, binóculos (até 4) e seguros obrigatórios. A Douro Pula Canhada poderá transportar até 6 participantes entre Miranda do Douro e Freixiosa ida-e-volta.

N.º de participantes: mínimo – 4; máximo - 12

Idade Mínima: 11 anos

Recomendações: Roupa e calçado adequados para caminhadas no campo/natureza e às condições meteorológicas do dia; binóculos; máquina fotográfica; caderno e lápis, ou outro meio de registo de observações de aves; chapéu; protetor solar; pequena mochila com farnel e água.

Preço por participante: 18,00 €

NOTA: 25% de desconto para menores dos 11 aos 15 anos de idade, inclusive

Pagamento: após a confirmação da sua inscrição, receberá as instruções de pagamento por parte da Organização responsável por esta atividade

Inscrição: enviar a ficha de inscrição disponível no topo da página para vanessa.oliveira@spea.pt e pedro.cordeiro@douropulacanhada.com

08h00 | 10h30 Anilhagem de aves | MD_AT (*)

Organização / Guia: SPEA e Oriolus - Carlos Miguel Cruz (Kau) e José Jambas

Breve descrição: Atividade pouco conhecida, mas de grande interesse científico e pedagógico. A anilhagem de aves, consiste num processo de captura, marcação e estudo. Uma boa oportunidade para conhecer as aves que ocorrem nesta região! Local: Atenor – ribeira da Preda.

Ponto de partida e chegada: sede da Associação Cultural e Desportiva de Atenor

N.º de participantes: máximo - 12

Idade Mínima: Não há idade mínima. Crianças acompanhadas pelos pais.

Recomendações: Água, chapéu e calçado confortável.

Preço por participante: gratuito

Inscrição: enviar a ficha de inscrição disponível no topo da página para vanessa.oliveira@spea.pt

08h00 | 12h00 Passeio ornitológico para norte de Miranda com Domingos Leitão | MD_PM (*)

Organização / Guia: SPEA - Domingos Leitão

Breve descrição: Caminhada, entre Miranda do Douro e Vale d'Águia, para observar aves de rapina, passeriformes e outras espécies dos campos e florestas ribeirinhos do Douro. Pontos de interesse: – Campos e arribas de Miranda do Douro e Vale d'Águia. Extensão: 5 km. Dificuldade: reduzida.

Ponto de partida e chegada: Miranda do Douro - Pavilhão Multiusos (Receção do festival)

Inclui: serviços de guia monitor e transporte de regresso a Miranda do Douro (a confirmar)

N.º de participantes: mínimo – 6; máximo - 18

Idade Mínima: 12 anos

Recomendações: Calçado próprio para caminhar, roupa prática, chapéu-de-sol, protetor solar, água, lanche, binóculos e guia de identificação de aves.

Preço por participante: gratuito

Inscrição: enviar a ficha de inscrição disponível no topo da página para vanessa.oliveira@spea.pt

08h00 | 12h00 Acompanhamento de uma sessão de alimentação, num campo de alimentação para aves necrófagas (CAAN) | MD_PM (*)

Organização / Guia: Palombar

Breve descrição: Os participantes terão oportunidade de acompanhar uma sessão de deposição de alimento, num dos campos de alimentação de aves necrófagas, em Lamoso – concelho de Mogadouro. Dificuldade: reduzida.

Ponto de partida e chegada: Lamoso (Mogadouro) OU Miranda do Douro - Pavilhão Multiusos (Receção do festival) – a confirmar, caso haja transporte ida-e-volta

Inclui: transporte ida-e-volta a Miranda do Douro (a confirmar)

N.º de participantes: mínimo – 1; máximo - 8

Idade Mínima: 16 anos

Recomendações: Calçado e roupa confortável; água; chapéu-de-sol; protetor solar; material óptico.

Preço por participante: gratuito

Inscrição: enviar a ficha de inscrição disponível no topo da página para vanessa.oliveira@spea.pt

10h00 | 11h00 Canoagem na albufeira de Miranda do Douro | MD_CF (**)

Organização / Guia: Coordenadas d'Aventura Unipessoal Lda – Sérgio Torrão

Breve descrição: Passeio de canoagem pelas águas tranquilas do Rio Douro, com a Catedral de Miranda do Douro como pano de fundo, assim como as imponentes arribas, aproximando os participantes com a natureza e a compreensão da sua grandiosidade. Pontos de interesse – Arribas do Douro. Extensão: 1,5 km. Dificuldade: fácil.

Ponto de partida e chegada: Cais fluvial de Miranda do Douro

Inclui: todo o equipamento necessário para a sua prática (Cayak duplo, colete e pagaia), seguro de acidentes pessoal, responsabilidade civil (conforme a legislação) e monitor qualificado (segurança, enquadramento e qualidade).

N.º de participantes: 6

Idade Mínima: 6 anos

Recomendações: Ser portador de roupa e calçado para molhar, protetor solar, chapéu-de-sol e água.

Preço por participante: 15,00 €.

Pagamento: após a confirmação da sua inscrição, receberá as instruções de pagamento por parte da Organização responsável por esta atividade

Inscrição: enviar a ficha de inscrição disponível no topo da página para vanessa.oliveira@spea.pt e info@coordenadasdaventura.com.

NOTA: Esta atividade repete dia 24 (10h e 17h).

10h00 | 13h00 Balão de ar quente (voo cativo) | MD_PM

Voar como as aves é sonho antigo dos humanos. Aproxime-se desse sonho com uma experiência única de voo cativo em balão de ar quente!

Participação por ordem de chegada (número máximo de participantes por voo: 3-4 pessoas)

10h30 | 11h00 Oficinas sobre aves de Portugal | MD_PM

NOTA: Esta atividade repete dias 23 (16h30 e 18h30); 24 (10h30) e 25 (10h30 e 15h30). Ver descrição no programa de dia 23 às 16h30.

11h00 | 12h30 Cruzeiro Ambiental – Europarques EBI | MD_CF (**)

Vales de desconto de 10% para participantes, disponíveis antecipadamente na delegação de Miranda do Douro do PNDI e, durante o festival, na receção ou stand da Europarques EBI (no Pavilhão Multiusos de Miranda do Douro). Preço: 16,20 € / pessoa (só para portadores de vale de desconto de 10%)

11h00 | 12h00 Há burros (mirandeses) no festival | MD_PM (*)

Organização / Guia: Associação para o Estudo e Proteção do Gado Asinino (AEPGA)

Breve descrição: Esta atividade promove o contacto direto com o Burro de Miranda – uma raça autóctone portuguesa desta espécie, particularmente ameaçada de extinção- ao mesmo tempo que dá a conhecer as restantes raças do Planalto Mirandês e as relações ecológicas existentes entre elas. Todos poderão aprender mais sobre as vantagens as raças autóctones relativamente às exóticas, bem a conhecer as suas especificidades.

Ponto de partida e chegada: Miranda do Douro - Pavilhão Multiusos (Receção do festival)

N.º de participantes: máximo - 8

Idade Mínima: 3 anos. Aconselha-se o acompanhamento, no caso de uma criança, por um adulto

Preço por participante: gratuito

Inscrição: enviar ficha de inscrição para vanessa.oliveira@spea.pt

NOTA: Esta atividade repete dias 24 (11h e 16h) e 25 (11h e 16h).

11h00 | 13h00 À conversa com... | MD_MA

Local: Miranda do Douro - Mini-auditório junto ao Pavilhão Multiusos

- Alice Gama (VCF) | Abutres na Europa – a experiência da Vulture Conservation Foundation
 - Pedro Prata (ATN) | Rewilding Western Iberia
 - Victor Casas (PN Arribes del Duero / Life Rupis) | El consumo de los productos locales, como herramienta de conservación de las especies objetivo del proyecto Life Rupis (alimoche y aquila-perdicera).
-

13h00 | 14h30 Almoço livre

*Saiba quais os restaurantes que oferecem descontos aos participantes do Festival no menu [Informações](#) »
Onde Comer*

14h30 | 16h30 À conversa com... | MD_MA

Local: Miranda do Douro - Mini-auditório junto ao Pavilhão Multiusos

- Joana Branco (ZASNET-AECT) A Reserva da Biosfera Transfronteiriça Meseta Ibérica
 - Duarte Cadete (Dear Wolf, Lda) | Turismo de observação de fauna selvagem e turismo científico no Nordeste Transmontano
 - João Martins (Explora Douro Unipessoal Lda.) | Percursos Pedestres no PNDI. Um território virgem: desafios para a sustentabilidade
 - Manuela Murteira (CIMAAlentejo) | Alentejo Feel Nature – Rede de Percursos em Natureza
 - Domingues Pires (Naturthoughts – Turismo de Natureza Lda) | Equipamento aconselhado em atividades de Turismo de Aventura
 - João Neves (Naturthoughts – Turismo de Natureza Lda) | Orientação por métodos expeditos
-

15h00 | 15h45 Visita ao Centro de Valorização do Burro de Miranda | MD_AT (**)

NOTA: Esta atividade repete dias 23 (17h), 24 (15h e 17h) e 25 (15h e 17h). Ver descrição no programa de dia 23 (17h)

15h00 | 15h45 Visita ao Centro de Acolhimento do Burro | MD_PB (*)

NOTA: Esta atividade repete dias 23 (17h), 24 (15h e 17h) e 25 (15h e 17h). Ver descrição no programa de dia 23 (17h)

15h00 | 16h00 Workshop de Danças Mistas Mirandesas – Lérias Associação Cultural | MD_PM

15h00 | 20h00 Circuito internacional dos miradouros à volta de Miranda, com Domingos Leitão | MD_PM (*)

Organização / Guia: SPEA - Domingos Leitão

Breve descrição: Circuito de automóvel para visitar três miradouros em Miranda do Douro e Zamora e para observar aves rupícolas. Pontos de interesse: Miradouros de La Ermita, São João das Arribas e Paradela. Extensão: 40 km. Dificuldade: Reduzida.

Ponto de partida e chegada: Miranda do Douro - Pavilhão Multiusos (Receção do festival)

Inclui: Inclui serviço de guia monitor. Deslocação em carro próprio.

N.º de participantes: mínimo – 6; máximo - 18

Idade Mínima: 12 anos

Recomendações: Calçado e roupa prática, chapéu-de-sol, protetor solar, água, lanche, binóculos e guia de identificação de aves.

Preço por participante: gratuito

Inscrição: enviar a ficha de inscrição disponível no topo da página para vanessa.oliveira@spea.pt

16h00 | 17h00 Há burros (mirandeses) no festival | MD_PM

NOTA: Esta atividade repete dias 24 (11h e 16h) e 25 (11h e 16h). Ver descrição no programa de dia 24 (11h)

16h00 | 17h30 Cruzeiro pelas Arribas do Douro | MD_SEN (**)

NOTA: Esta atividade repete dias 23, 24 e 25 às 16h. Ver descrição no programa de dia 23 às 16h00.

16h00 | 17h30 Cruzeiro Ambiental – Europarques EBI | MD_CF (**)

Vales de desconto de 10% para participantes, disponíveis antecipadamente na delegação de Miranda do Douro do PNDI e, durante o festival, na receção ou stand da Europarques EBI (no Pavilhão Multiusos de Miranda do Douro). Preço: 16,20 € / pessoa (só para portadores de vale de desconto de 10%)

16h30 | 17h15 À descoberta dos pombais tradicionais | MD_PM (*)

NOTA: Esta atividade repete dias 23, 24 e 25 junho às 16h30. Ver descrição e instruções de inscrição no programa de dia 23 às 16h30.

16h30 | 18h30 Workshop: Recuperação de aves selvagens em Portugal – a experiência do CERVAS | MD_MA (*)

Organização / Guia: CERVAS/ALDEIA – Ricardo Brandão

Breve descrição: Workshop de 2h sobre recuperação de aves selvagens em Portugal. Parte teórica de 1h e prática, com utilização de cadáveres de diferentes espécies durante 1h.

Local: Miranda do Douro - Mini-auditório junto ao Pavilhão Multiusos

N.º de participantes: máximo - 20

Idade Mínima: 18 anos

Preço por participante: gratuito

Inscrição: enviar a ficha de inscrição disponível no topo da página e para vanessa.oliveira@spea.pt

17h00 | 17h45 Visita ao Centro de Valorização do Burro de Miranda | MD_AT (**)

NOTA: Esta atividade repete dias 23 (17h), 24 (15h e 17h) e 25 (15h e 17h). Ver descrição no programa de

dia 23 (17h)

17h00 | 17h45 Visita ao Centro de Acolhimento do Burro | MD_PB (*)

NOTA: Esta atividade repete dias 23 (17h), 24 (15h e 17h) e 25 (15h e 17h). Ver descrição no programa de dia 23 (17h)

17h00 | 18h00 Canoagem na albufeira de Miranda do Douro | MD_CF

NOTA: Esta atividade repete dia 24 (10h e 17h). Ver descrição no programa de dia 24 às 10h00.

17h00 | 18h20 Birdwatching em Caiaque / Canoagem | MD_CF (**)

NOTA: Esta atividade repete dias 23, 24 e 25 (17h e 18h40). Ver descrição no programa de dia 23 às 17h00.

17h00 | 18h30 Passeio botânico com história, em Miranda do Douro | MD_PM (*)

Organização / Guia: CIMO / ESA / IPB – Carlos Aguiar

Breve descrição: Percurso para observação de flora, com passagem pelo castelo de Miranda do Douro, e a paisagem das arribas do Douro em pano de fundo. Extensão: 3 km. Dificuldade: Reduzida.

Ponto de partida e chegada: Miranda do Douro - Pavilhão Multiusos (Receção do festival)

N.º de participantes: máximo – 25.

Idade Mínima: Não aplicável. Crianças devem vir acompanhadas por adultos.

Recomendações: Calçado e roupa prática, chapéu-de-sol, protetor solar, água, lanche.

Preço por participante: gratuito

Inscrição: enviar a ficha de inscrição disponível no topo da página e para vanessa.oliveira@spea.pt

17h00 | 19h00 De olho nas aves em Miranda do Douro | MD_S

NOTA: Esta atividade repete dias 23 (17h), 24 (17h) e 25 (10h). Ver descrição no programa de dia 23 às 17h00.

17h30 | 19h00 «Cães CSI»: Demonstração equipa cinotécnica GNR/Life Rupis | MD_PM

18h40 | 20h00 Birdwatching em Caiaque / Canoagem | MD_CF (**)

NOTA: Esta atividade repete dias 23 (17h e 18h40) e 24 (17h e 18h40). Ver descrição no programa de dia 23 às 17h00.

20h00 | 21h30 Jantar do Festival – Restaurante “Mirandês” | MD (**)

Menu: Entradas: pão manteiga azeitonas, queijo, presunto de porco bísaro, salada, etc | Sopa Transmontana (legumes, carne e castanhas) | Prato principal: escolher entre posta de vitela, bacalhau, vegetariano ou vegan | Sobremesa: escolher fruta ou doce | Café e bebidas

Preço / Pagamento: 14 € / participante. Pagamento feito no secretariado do evento.

Inscrição: enviar a ficha de inscrição vanessa.oliveira@spea.pt

21h30 | 00h30 Autocarro Miranda do Douro – Palaçoulo – Miranda do Douro | à porta do restaurante.

NOTA: regresso a miranda do Douro previsto para 00h30/01h00 (*)

22h00 Animação Palaçoulo - “Diç que Hai Fiesta ne l Pobo” – Festa da Lérias Associação Cultural (NOTA: partida de autocarro de Miranda do Douro às 21h30)

25 JUNHO | DOMINGO

07h30 | 11h00 Passeio Pedestre em Birdwatching – “Percurso dos Picones” | MD_FR (**)

Organização / Guia: Douro Pula Canhada - Pedro Cordeiro

Breve descrição: Percurso particularmente acidentado, com cumes (Picones, em mirandês) e escarpas que se debruçam sobre o rio Douro, ao longo de parte do trajeto. Apresenta uma diversidade marcante quer em termos florísticos quer geológicos. A paisagem é também marcada pelo mosaico dos campos agrícolas e lameiros que contrastam com os olivais, dispostos em socalcos seculares, e vinhedos tradicionais das encostas do Douro. Ao longo do percurso que percorre as Arribas do Douro, é comum depararmo-nos com o voo majestoso do Grifo (*Gyps fulvus*), do Britango (*Neophron percnopterus*), da Águia-real (*Aquila chrysaetos*), ou da Cegonha-preta (*Ciconia nigra*), entre outros. Percurso circular que percorre a diversidade de habitats do termo da aldeia de Freixiosa, nomeadamente as Arribas do Douro. Extensão – 9 a 10 km. Caminhos - rural e de pé posto. Dificuldade – médio.

Ponto de partida e chegada: largo da Igreja de Freixiosa

Inclui: guia de natureza, binóculos (até 4) e seguros obrigatórios.

N.º de participantes: mínimo – 4; máximo - 12

Idade Mínima: 11 anos

Recomendações: Roupa e calçado adequados para caminhadas no campo/natureza e às condições meteorológicas do dia; binóculos; máquina fotográfica; caderno e lápis, ou outro meio de registo de observações de aves; chapéu; protetor solar; pequena mochila com farnel e água.

Preço por participante: 15,00 €

NOTA: 25% de desconto para menores dos 11 aos 15 anos de idade, inclusive

Pagamento: após a confirmação da sua inscrição, receberá as instruções de pagamento por parte da Organização responsável por esta atividade

Inscrição: enviar a ficha de inscrição disponível no topo da página para vanessa.oliveira@spea.pt e pedro.cordeiro@douropulacanhada.com

08h00 | 12h00 Passeio ornitológico para sul de Miranda, com Domingos Leitão | MD_PM (*)

Organização / Guia: SPEA - Domingos Leitão

Breve descrição: Caminhada, entre Miranda do Douro e Cércio, para observar aves de rapina, passeriformes e outras espécies dos campos e florestas ribeirinhos do Douro. Pontos de interesse: Campos e arribas de Miranda e Cércio. Extensão: 5 km. Dificuldade: Reduzida.

Ponto de partida e chegada: Miranda do Douro - Pavilhão Multiusos (Receção do festival)

Inclui: Inclui serviços de guia monitor e transporte de regresso a Miranda do Douro.

N.º de participantes: mínimo – 6; máximo - 18

Idade Mínima: 12 anos

Recomendações: Calçado e roupa prática, chapéu-de-sol, protetor solar, água, lanche, binóculos e guia de identificação de aves.

Preço por participante: gratuito

Inscrição: enviar a ficha de inscrição disponível no topo da página e para vanessa.oliveira@spea.pt

08h00 | 12h00 Ouvir as aves – do planalto às arribas | MD_PM (*)

Organização/Guia: Laboratório de Ecologia Aplicada (UTAD) – Paulo Travassos

Breve descrição: O percurso desenvolve-se desde a periferia da aldeia de Palancar, atravessando áreas de matos e de cultivo, até ao limite urbano de Miranda do Douro. A paisagem humanizada e a forma como os habitats se combinam, permitem a observação e identificação de diferentes espécies, sobretudo de aves de rapina e de passeriformes que aqui encontram alimento e refúgio na época estival. Caminhada de 4 km, ao longo do rio Fresno, de dificuldade reduzida.

Ponto de partida e chegada: A confirmar – Palancar ou Miranda do Douro – Pavilhão Multiusos (Receção do festival).

Inclui: Inclui serviços de guia monitor e transporte para Palancar (a confirmar)

N.º de participantes: mínimo – 6; máximo - 18

Idade Mínima: 12 anos

Recomendações: Calçado e roupa prática, chapéu-de-sol, protetor solar, água, lanche, binóculos e guia de identificação de aves.

Preço por participante: gratuito

Inscrição: enviar a ficha de inscrição disponível no topo da página e para vanessa.oliveira@spea.pt

08h00 | 12h00 Passeio ornitológico entre Paradela e Aldeia Nova | MD_Par (*)

Organização / Guia: Palombar – Américo Guedes

Breve descrição: Percurso interpretativo desde Paradela até Aldeia Nova, com especial atenção para a observação de aves. Extensão: 5 km. Dificuldade: média

Ponto de partida: Paradela (miradouro), concelho de Miranda do Douro

Ponto de chegada: Aldeia Nova (centro), concelho de Miranda do Douro

Inclui: transporte de regresso a Miranda do Douro (a confirmar)

N.º de participantes: mínimo – 5; máximo - 15

Idade Mínima: 12 anos

Recomendações: Calçado e roupa confortável; água; chapéu-de-sol; protetor solar; material óptico.

Preço por participante: gratuito

Inscrição: enviar a ficha de inscrição disponível no topo da página para vanessa.oliveira@spea.pt

09h00 | 12h00 Observação de aves nas Arribes de Fornos (Lagoaça) | FEC_L (**)

Organização / Guia: Associação Transumância e Natureza (ATN)

Breve descrição: Dar a conhecer a avifauna e outros valores naturais da região do Douro Internacional através da observação e identificação de aves na área de intervenção do projeto Rupis. Observar as espécies-alvo do projeto no seu meio natural e conhecer uma das propriedades adquiridas no âmbito deste. Pontos de interesse – Miradouro do Carrascalinho. Extensão: ca. 1 km. Dificuldade: fácil.

Ponto de partida e chegada: Lagoaça, concelho de Freixo de Espada à Cinta

N.º de participantes: mínimo – 2; máximo - 10

Idade Mínima: 6 anos

Recomendações: Vestuário e calçado confortável e trazer binóculos, guia de identificação de aves, máquina fotográfica, água, comida, protector e chapéu.

Preço por participante: 2,50 € por pessoa.

Pagamento: não requer pagamento prévio, pois será feito no local.

Inscrição: enviar a ficha de inscrição para vanessa.oliveira@spea.pt.

10h00 | 11h00 Passeio de BTT - Nos trilhos das Arribas | MD_CF (**)

Organização / Guia: Coordenadas d'Aventura Unipessoal Lda – Sérgio Torrão

Breve descrição: Passeio de BTT pelo Parque Natural do Douro Internacional. Extensão – 30 km. Dificuldade: fácil.

Ponto de partida e chegada: Miranda do Douro - Pavilhão Multiusos (Receção do festival)

Inclui: Seguro de acidentes pessoal, responsabilidade civil (conforme a legislação) e monitor qualificado (segurança, enquadramento e qualidade). Não inclui, mas há possibilidade de fornecermos todo o equipamento necessário para a sua prática (aluguer bicicleta BTT e capacete)

N.º de participantes: 6

Idade Mínima: 12 anos

Recomendações: Ser portador de bicicleta, capacete, protetor solar e água.

Preço por participante: 15,00 € (sem material) ou 40€ (com aluguer de BTT e capacete).

Pagamento: após a confirmação da sua inscrição, receberá as instruções de pagamento por parte da Organização responsável por esta atividade

Inscrição: enviar a ficha de inscrição disponível no topo da página para vanessa.oliveira@spea.pt e info@coordenadasdaventura.com.

10h30 | 11h00 Oficinas sobre aves de Portugal | MD_PM

NOTA: Esta atividade repete dias 23 (16h30 e 18h30); 24 (10h30) e 25 (10h30 e 15h30). Ver descrição no programa de dia 23 às 16h30.

10h00 | 12h00 De olho nas aves em Miranda do Douro | MD_S

NOTA: Esta atividade repete dias 23 (às 17h), 24 (17h) e 25 (às 10h). Ver descrição no programa de dia 23 às 17h00.

11h00 | 12h00 Há burros (mirandeses) no festival | PM (*)

NOTA: Esta atividade repete dias 24 (11h e 16h) e 25 (11h e 16h). Ver descrição no programa de dia 24 (11h)

11h00 | 12h30 Cruzeiro Ambiental – Europarques EBI | MD_CF (**)

Vales de desconto de 10% para participantes, disponíveis antecipadamente na delegação de Miranda do Douro do PNDI e, durante o festival, na receção ou stand da Europarques EBI (no Pavilhão Multiusos de Miranda do Douro). Preço: 16,20 € / pessoa (só para portadores de vale de desconto de 10%)

13h00 | 14h30 Almoço livre

Saiba quais os restaurantes que oferecem descontos aos participantes do Festival no menu Informações » Onde Comer

14h30 | 15h00 À conversa com... | MD_MA

Local: Miranda do Douro - Mini-auditório junto ao Pavilhão Multiusos

- Pedro Rego (GoWild) | Pólo Norte - O Degelo Final
-

15h00 | 15h45 Visita ao Centro de Valorização do Burro de Miranda | MD_AT (**)

NOTA: Esta atividade repete dias 23 (17h), 24 (15h e 17h) e 25 (15h e 17h). Ver descrição no programa de dia 23 (17h)

15h00 | 15h45 Visita ao Centro de Acolhimento do Burro | MD_APB (*)

NOTA: Esta atividade repete dias 23 (17h), 24 (15h e 17h) e 25 (15h e 17h). Ver descrição no programa de dia 23 (17h)

15h00 | 16h00 Workshop «Introdução à Língua Mirandesa» com Prof. Alfredo Cameirão | MD_MA (*)

Breve descrição: «An Júnio de 2017 damos-le bida a la purmeira eidiçon de I ObservArribas – Festival Ibérico de Natureza das Arribas do Douro, ua ourganizaçon de la Cámara Municipal de Miranda de I Douro de a par cul porjeto Life Rupis.» Não percebeu? Então esta é a oportunidade ideal para ficar a saber um pouco de mirandês, uma das línguas oficiais portuguesas.

Preço por participante: gratuito

Inscrição: enviar a ficha de inscrição disponível no topo da página e enviar para vanessa.oliveira@spea.pt

15h30 | 16h00 Oficinas sobre aves de Portugal | MD_PM

NOTA: Esta atividade repete dias 23 (16h30 e 18h30); 24 (10h30) e 25 (10h30 e 15h30). Ver descrição no programa de dia 23 às 16h30.

16h00 | 17h00 Há burros (mirandeses) no festival | MD_PM (*)

NOTA: Esta atividade repete dias 24 (11h e 16h) e 25 (11h e 16h). Ver descrição no programa de dia 24 (11h)

16h00 | 17h30 Cruzeiro Ambiental – Europarques EBI | MD_CF (**)

Vales de desconto de 10% para participantes, disponíveis antecipadamente na delegação de Miranda do Douro do PNDI e, durante o festival, na receção ou stand da Europarques EBI (no Pavilhão Multiusos de Miranda do Douro). Preço: 16,20 € / pessoa (só para portadores de vale de desconto de 10%)

16h30 | 17h15 À descoberta dos pombais tradicionais | MD_PM (*)

NOTA: Esta atividade repete dias 23, 24 e 25 junho às 16h30. Ver descrição no programa de dia 23 às 16h30.

16h00 | 17h30 Cruzeiro pelas Arribas do Douro | MD_SEN (**)

NOTA: Esta atividade repete dias 23, 24 e 25 às 16h. Ver descrição no programa de dia 23 às 16h00.

17h00 ENCERRAMENTO DA FEIRA

17h00 | 17h45 Visita ao Centro de Valorização do Burro de Miranda | MD_AT (**)

NOTA: Esta atividade repete dias 23 (17h), 24 (15h e 17h) e 25 (15h e 17h). Ver descrição no programa de dia 23 (17h)

17h00 | 17h45 Visita ao Centro de Acolhimento do Burro | MD_PB (*)

NOTA: Esta atividade repete dias 23 (17h), 24 (15h e 17h) e 25 (15h e 17h). Ver descrição no programa de dia 23 (17h)

17h00 | 18h20 Birdwatching em Caiaque / Canoagem | MD_CF (**)

NOTA: Esta atividade repete dias 23, 24 e 25 (17h e 18h40). Ver descrição no programa de dia 23 às 17h00.

18h40 | 20h00 Birdwatching em Caiaque / Canoagem | MD_CF (**)

NOTA: Esta atividade repete dias 23, 24 e 25 (17h e 18h40). Ver descrição no programa de dia 23 às 17h00.

CONTACTOS

Contactos:

- **Inscrições | Programa**

Vanessa Oliveira (SPEA) | e-mail: vanessa.oliveira@spea.pt | telf. +351 213 220 430; +351 918 468 233

- **Parcerias e Informações Locais | Expositores**

Maria José Morais (ICNF) | maria.morais@icnf.pt | telf. +351 273 431 457

- **Comunicação e Divulgação**

Isabel Jesus (SPEA) | isabel.jesus@spea.pt | telf. +351 213 220 430

Comissão organizadora:

CMD: Paulo Andrade | ICNF: João Carlos Farinha, Maria José Morais, Susana Abrantes, Susana Marques | Palombar: José Pereira, Miguel Nóvoa | SPEA: Isabel Jesus, Joaquim Teodósio, Vanessa Oliveira

Evento integrado no **Ano Internacional do Turismo Sustentável para o Desenvolvimento 2017**

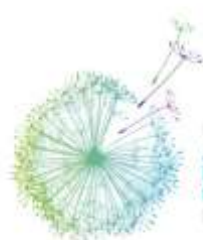

2017
ANO INTERNACIONAL
DO TURISMO SUSTENTÁVEL
PARA O DESENVOLVIMENTO

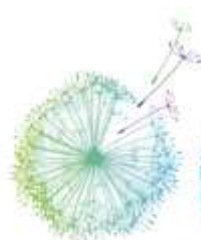

2017
AÑO INTERNACIONAL
DEL TURISMO SOSTENIBLE
PARA EL DESARROLLO